

SITUACIÓN DEFICIENCIAS DETERMINADAS

PREVIO

DURANTE

POSTERIOR

DEPARTAMENTO:	San Marcos	MUNICIPIO:	Tacaná
NOMBRE DEL ESTABLECIMIENTO:	Escuela Oficial Rural Mixta	DIRECCIÓN DEL ESTABLECIMIENTO:	Aldea Toacá
CÓDIGO DEL ESTABLECIMIENTO:	12-07-0363-43	FECHA:	18/09/2024



Foto 1: sustitución de lámina, por lamina troquelada aluzinc calibre 26



Foto 2: sustituir la estructura de soporte de madera por metal



Foto 3: repello de las paredes de la cocina



Foto 4: reparación de piso de torta de concreto

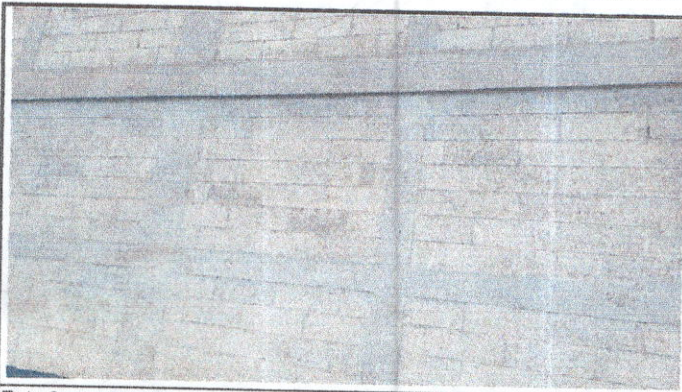

Foto 5: sustitución de piso de torta de concreto



Foto 6: cambio, reparación de los canales y bajadas de agua

Observación: Si es necesario se pueden agregar hojas adicionales y actualizar de hojas.

[Handwritten Signature]

Firma y sello del Presidente de la OPE



[Handwritten Signature]

Firma y Sello Director Centro Educativo Público

